OBJETIVOS DEL PROYECTO

1. Aumentar la conciencia sobre **los residuos alimenticios como un gran problema** en el sector de la restauración y la posibilidad de **prevenir y controlar la reducción** de los mismos mediante la aplicación de más prácticas sostenibles.

2. **Formar a profesores y estudiantes,** así como a **profesionales** (personal interno), de la industria de la restauración en la adopción de **prácticas más sostenibles**.

3.**Aumentar la conciencia de las autoridades políticas** sobre la necesidad de implementar **medidas e instrumentos** que favorezcan la prevención y la reducción de los residuos alimenticios.

IMPACTO ESPERADO

70 Centros de formación profesional
7.000 Alumnos
500 Profesores
200 Responsables Políticos
3.600 Empresas
10.000 Profesionales

ENAIP NET · Afpa · cece Confederación Española de Centros de Enseñanza · ITS Institute of Tourism Studies · Università di Scienze Gastronomiche di Pollenzo · Federazione Italiana Cuochi · MBB Malta Business Bureau

info@lifefoster.eu
www.lifefoster.eu

LIFE17 GIE/IT/000579

LA GOBERNANZA AMBIENTAL DE LIFE Y INFORMACIÓN

LIFE FOSTER: FORMACIÓN, EDUCACIÓN Y COMUNICACIÓN PARA REDUCIR EL DESPERDICIO DE ALIMENTOS EN LA INDUSTRIA DEL SERVICIO DE ALIMENTOS

01/09/2018 - 31/12/2021

Este proyecto ha sido cofinanciado con el apoyo del instrumento financiero LIFE de la Unión Europea.

Esta publicación refleja únicamente la opinión del autor, y la Comisión no se hace responsable del uso que pueda hacerse de la información contenida en la misma.

PROBLEMA MEDIOAMBIENTAL

El proyecto se centra en el impacto medioambiental del sector de la restauración, que produce anualmente en Europa **10,5 millones de toneladas** de residuos alimentarios (equivalentes a **21 kg por persona**). Contribuye con el **12% del total de los residuos de alimentos**.

(FP7 "FUSIONS" project, estimates 2012)

CONSORCIO

Proveedores de educación y formación profesional en el sector alimentario

- ENAIP NET (Italia) - Socio Coordinador
  - AFPA (Francia)
  - CECE (España)
  - ITS (Malta)

Socio Científico

- UNISG (Italia)

Industria y profesionales

- FIC (Italia)
- MBB (Malta)
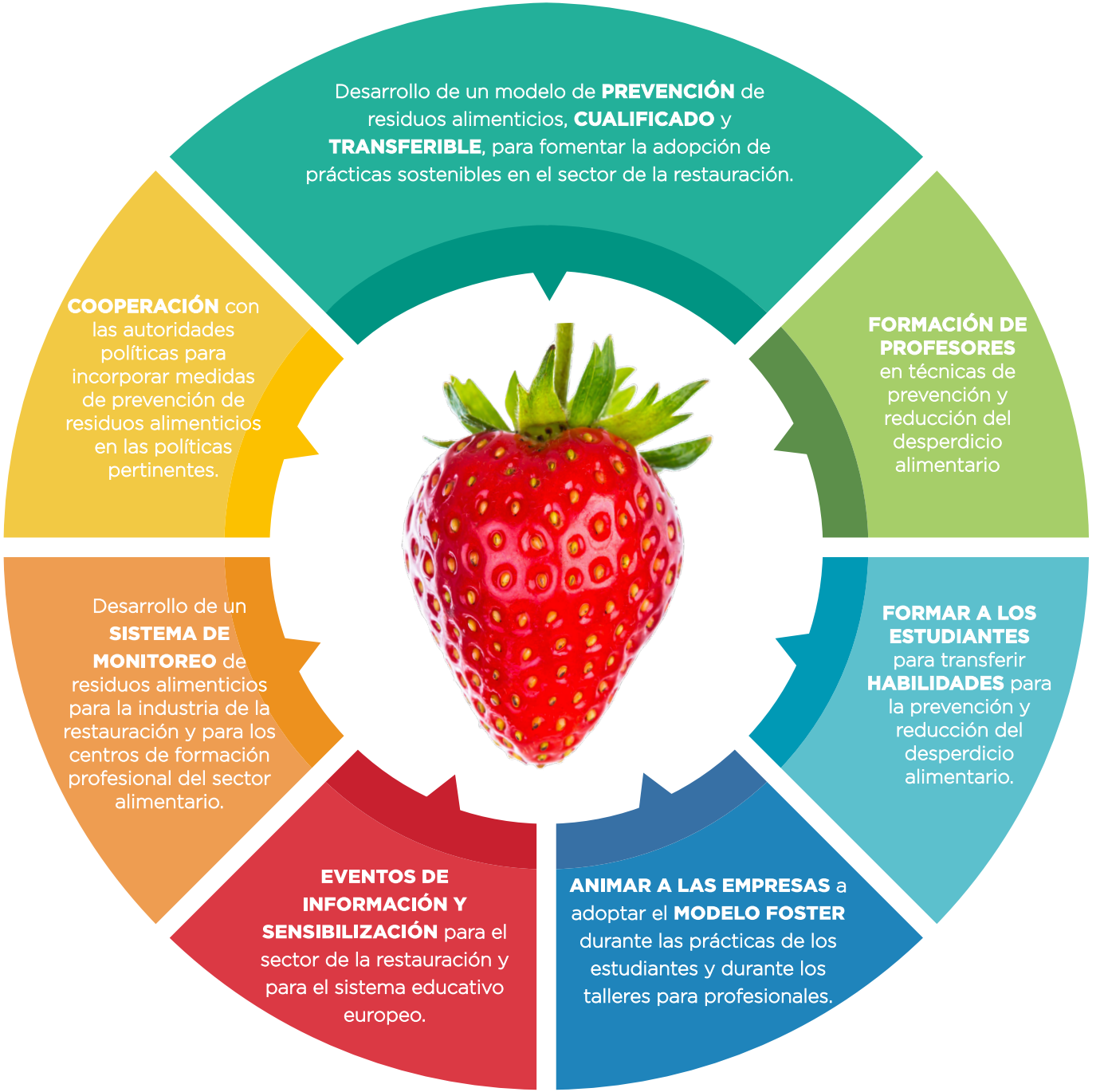
ESTRATEGIA DEL PROYECTO